OBSAH

str. 12 | Panna cotta

str. 13 | Plněné cukety

str. 14 | Mléčné bulky

str. 16 | Kváskovo-čokoládový chleba z remosky

str. 18 | Cuketový závin

str. 19 | Velikonoční beránek

str. 20 | Kvásková vánočka

str. 24 | Pirohy s mletým masem a rajskou omáčkou

str. 26 | Jahelný dezert

str. 27 | Rajská polévka

str. 28 | Kváskový mazanec

str. 30 | Lasagne

str. 32 | Máslové briošky

str. 34 | Slané koláčky

str. 36 | Svatomartinské kynuté rohlíčky





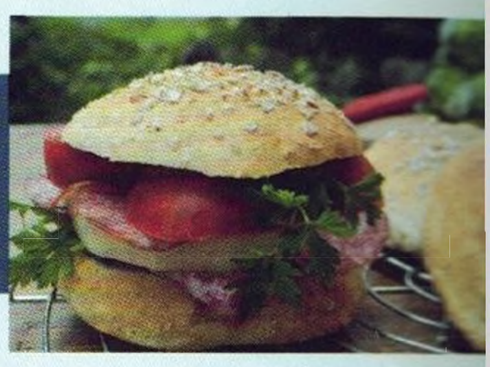











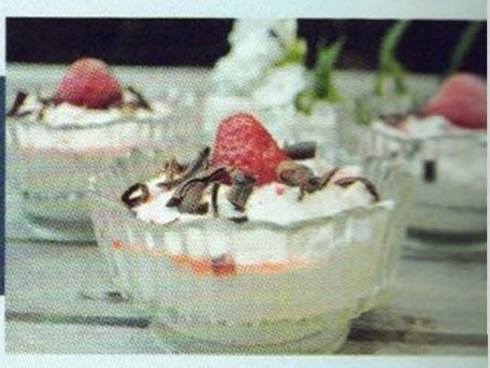

















Kváskovo-oříškový chleba z remosky | str. 38

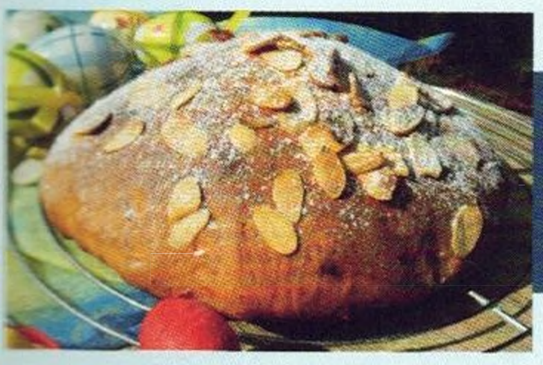

Tvarohový slaný chleba | str. 40

Mazanec | str. 41





Chléb ošatkový integrale | str. 42

Chléb integrale z pekárny nebo formy | str. 44

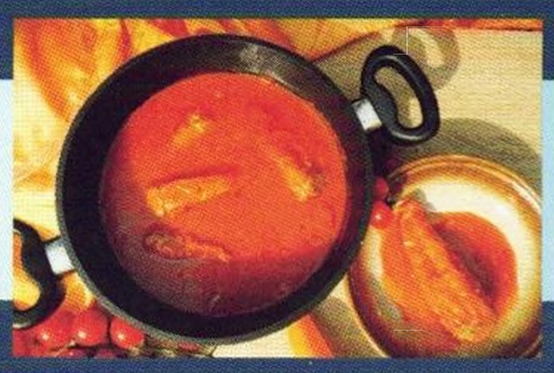



Papriky plněné masem s rajskou omáčkou | str. 46

Rohlíky s tangzhongem | str. 48

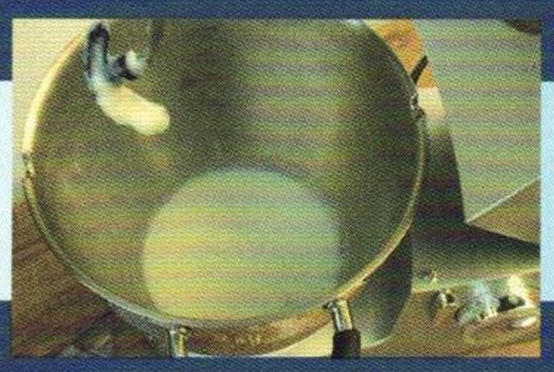

Tangzhong | str. 51

Rýžové pirohy s povidly a ořechovou polevou | str. 52





Sýrové tyčinky | str. 53

Jidáše z nutrifree | str. 54





Bochánek chleba z malé remosky | str. 56

Velikonoční pletence | str. 58



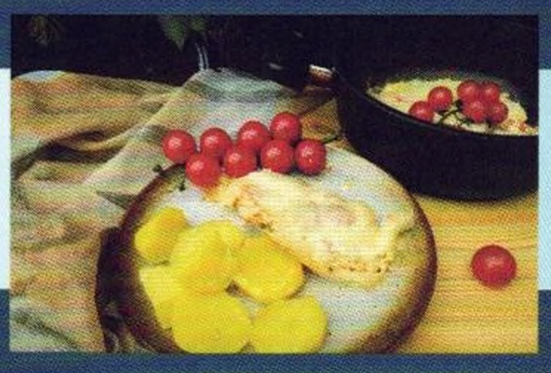

Zapečená krůtí prsa | str. 61

Veky z podmáslí | str. 64



str. 67 | Kynuté knedlíky s ovocem

str. 68 | Pohankový chleba z ošatky

str. 71 | Kynutý knedlík

str. 72 | Mléčné rohlíčky s tangzhongem

str. 74 | Dukátové buchtičky s krémem

str. 76 | Bagetky z podmáslí

str. 79 | Koprová polévka (omáčka)

str. 80 | Plněná kapsa

str. 82 | Kváskový chleba z ošatky

str. 84 | Bezlepkové kvásková ní

str. 88 | Párky v mléčném rohlíku

str. 90 | Panetonne

str. 92 | Mletý řízek se sýrem

str. 93 | Zelná polévka

str. 94 | Kváskový chleba s dýňovou moukou

























































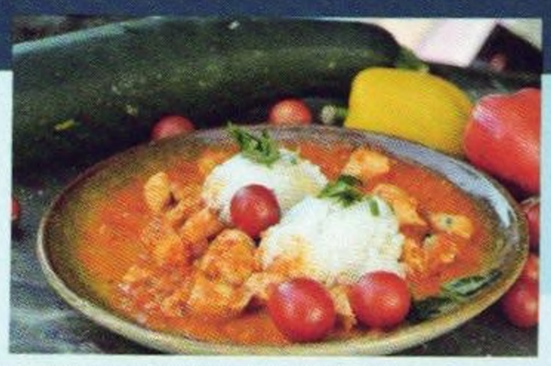

Sýrové chačapuri | str. 96

Bramborový chleba | str. 98

Svíčková | str. 101

Bavorské vdolečky | str. 102

Tapiokové kaiserky | str. 104

Sýrové bochánky (gougères) | str. 106

Jidáše z adveni | str. 108

Tvarohovo-česneková pomazánka | str. 111

Toastový chleba | str. 112

Bramborové gnocchi se sýrovou omáčkou | str. 114

Kváskový chleba s tangzhongem z černé rýže | str. 116

Sekaná à la vladka | str. 118

Rychlodezert | str. 120

Kuřecí maso s ajvarem a rýží | str. 122