Z OBSAHU tohoto vydání

Srpen 2026 – 30. ročník

ZÁŘIJOVÉ ČÍSLO VYCHÁZÍ

27. 8. 2026

Foto: Julian Lennon

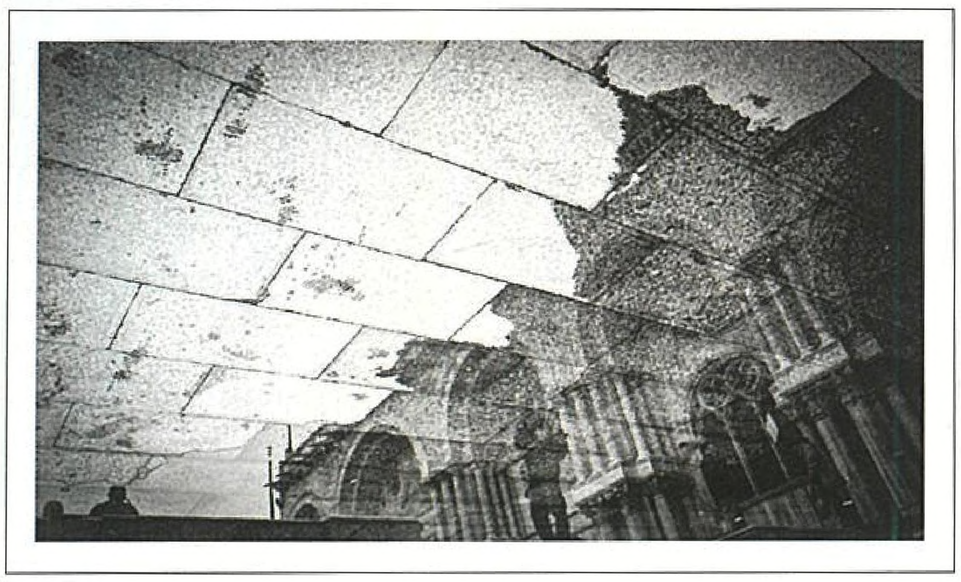

8

Foto: Soňa Šerá

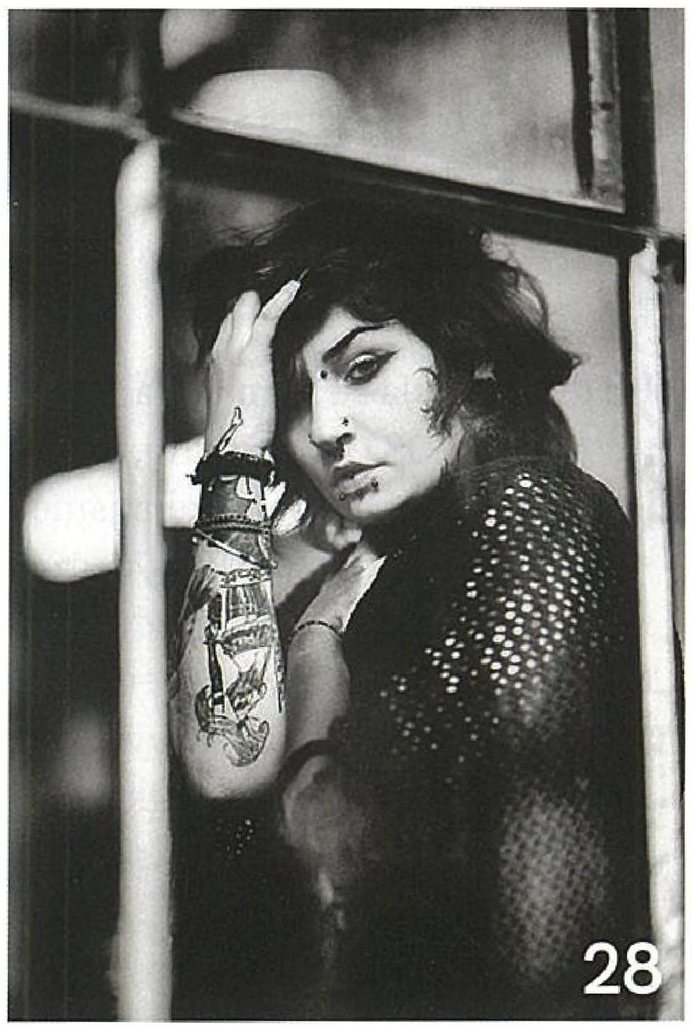

28

56

Foto: Luděk Bouška

16

Foto: Vojtěch Gregor

Na obálce

Foto na obálce:
Julian Lennon: Woman, Ethiopia, 2014

Na hodnocení nejlepších výrobků roku se každoročně aktivně podílí náš časopis. Hledejte výrobky se značkou EISA Award:

EISA AWARD Best Product 2026-2027 TESTED BY THE EXPERTS TRUSTED BY YOU

Kdo v tomto vydání inzeruje?

CANON CZ s. r. o.,
Milan Škoda - Foto

Poznámka: Není-li uvedeno jinak, jsou všechny uváděné ceny produktů a služeb „doporučené prodejní ceny s DPH".

8 – Rozhovor
JULIAN LENNON
Chci, aby digitální fotografie vypadala jako filmová

16 – Rozhovor
VOJTĚCH GREGOR
Natáčet stíhačky bez ND filtru? To je teprve správný punk

28 – Rozhovor
SOŇA ŠERÁ
Nejraději mám noční portréty a chtěla bych nafotit kuchařku

36 – Technika
CANON EOS C50
Foťák pro filmaře

44 – Fotoporadna
LETNÍ AKTUALIZACE ZONER STUDIA
Když software myslí na workflow fotografů

56 – Rozhovor
LUDĚK BOUŠKA
O fotografování pod vodou, mexických cenotech a respektu ke každé vodě

60 – Cestování
ÚDOLÍ EXTRÉMNÍHO KONTRASTU
Gastein je rájem (nejen) pro fotografy

64 – Kompaktní kamery
INSTA360 LUNA ULTRA
Kapesní revoluce v kinematografii se dvěma objektivy a puncem Leicy

78 – Příslušenství
KONEC MRTVÝCH BATERIÍ
Test napájecího ekosystému Epico pro tvůrce v terénu