Stavby

Santiniho stezka – vydejte se za architekturou Vysočiny str. 6

Fasádní desky Swisspearl sjednocují výškové věže i nižší obytné domy str. 12

Chebské nádraží se vrací k Dandově architektuře str. 22

Zestárnout doma a mezi svými? I to je jedna z podob udržitelné architektury str. 24

Čech, který ovlivnil japonskou architekturu. Příběh Antonína Raymonda str. 26

Protihluková okna Internorm v hlavní roli str. 30



str. 6



str. 26



str. 34

Materiály a výrobky

HELUZ Element: Pohodlí bungalovu s výhledem do budoucna str. 8

Ytong a Silka ve Všerubech: komfortní bydlení pro dvanáct domácností str. 10

Dubová podlaha pro nové společenské centrum Hrotovic str. 16

Otvorové výplně stavebních konstrukcí a jejich stavební připravenost str. 20

Umění v Královském muzeu v Antverpách chrání sklo AGC str. 34

Nová střecha pro barokní perlu: Zámek Buchlovice prošel náročnou proměnou str. 40

Jak připravit střešní okna na zimu? str. 42

Vitocal 200-Aie: tepelné čerpadlo pro modernizaci vytápění i nové domy str. 48



str. 40



str. 48

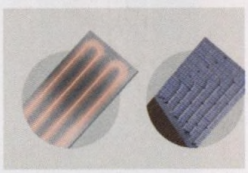

str. 18

Technologie a navrhování

Suchá vs. mokrá cesta: Jak správně navrhnout podlahové vytápění v praxi str. 18

Když stínění komunikuje s budovou: od senzorů po inteligentní řízení str. 36



str. 15

Interiéry

Babičky by měly radost. Retro vánoční ozdoby se vracejí do módy str. 15

Stavební pouzdra JAP: rozhoduje příprava detail str. 32



str. 32

Zpravodajství

R+T 2027: Budoucnost stínicí techniky začíná u promyšlené architektury str. 38

Nové technologie, ploché střechy řemeslo v akci str. 44

Infotherma 2027: Novinky, které jinde v Česku neuvidíte str. 46



str. 38

12–14
Fasádní desky Swisspearl sjednocují výškové věže i nižší obytné domy



10–11
Ytong a Silka ve Všerubech: komfortní bydlení pro dvanáct domácností

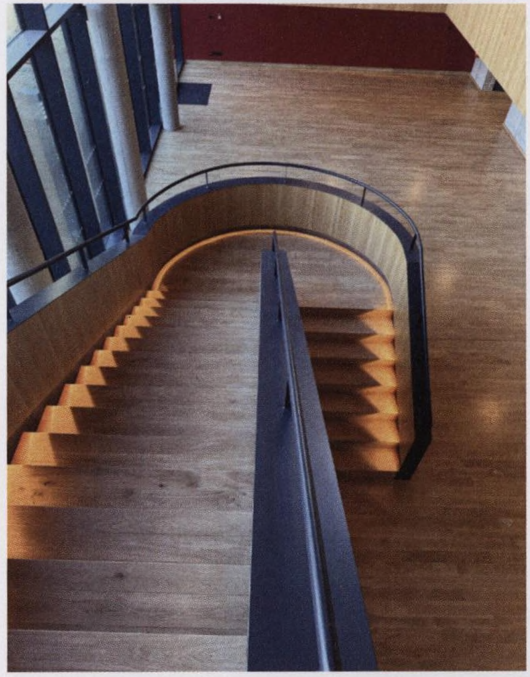

16–17
Dubová podlaha pro nové společenské centrum Hrotovic



22–23
Chebské nádraží se vrací k Dandově architektuře



30–31
Protihluková okna Internorm v hlavní roli

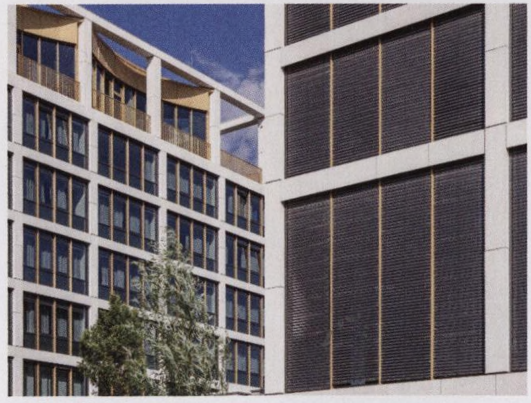

36–37
Když stínění komunikuje s budovou: od senzorů po inteligentní řízení



42-43
Jak připravit střešní okna na zimu?