

Vydavatel: Lesnická práce, s.r.o. – člen skupiny DYAS.EU
nám. Smiřických 1, 281 63 Kostelec nad Černými lesy
Tel.: 321 679 413-4, e-mail: redakce@lesprace.cz,
www.silvarium.cz

Ředitel společnosti: Ing. Oto Lasák
Tel.: 604 211 166, lasak@lesprace.cz

Šéfredaktor: Ing. Jan Příhoda

Tel.: 604 211 167, prihoda@lesprace.cz

Redaktorky: Ing. Bc. Petra Kulhanová

Tel.: 604 211 041, kulhanova@lesprace.cz

Ing. Markéta Penzešová

Tel.: 734 766 396, penzesova@lesprace.cz

Manažerka PR a reklamy: Mgr. Natalie L. Raeva

Tel.: 604 211 175, raevova@lesprace.cz

Předplatné: Irena Jehnětová

Tel.: 604 211 171, 321 679 413, predplatne@lesprace.cz

Grafická úprava, DTP: Ing. Pavla Neuhöferová, CSc.,

Korektorka: Bc. Anna Selecká

Externí spolupracovníci: prof. Ing. Vladimír Simanov, CSc.

Ing. Hana Nováková, Ing. Jan Kozel, Ph.D.,

Ing. Tereza Malčánková

Redakční rada:

Ing. Jaromír Vašíček, CSc. – předseda,

Ing. Jan Václavík – místopředseda, doc. Ing. Martin Böhml, Ph.D.,

Ing. Martin Černý, CSc., Ing. František Dejnožka,

JUDr. Ing. Martin Flora, Dr., Ing. Pavel Indra,

prof. Dr. Ing. Libor Jankovský, Ing. Jan Kozel, Ph.D.,

Ing. Tomáš Krejzar, Ph.D., Ing. Vladimír Krchov, Ph.D.,

Ing. Miroslav Kutý, Ing. Václav Lidický, Ing. Jiří Novák, Ph.D.,

Ing. Michal Pernica, Ph.D., prof. Ing. Vítězslav Podrázský, CSc.,

Ing. Jiří Pohan, Ing. Roman Pospíšil, Ing. Petr Pražan, Ph.D.,

Ing. Jaroslav Rygl, prof. Ing. Vladimír Simanov, CSc.,

Ing. Richard Slabý, Ing. Stanislav Slanina, Ph.D., Ing. Radovan Srba,

Ing. Luděk Szórád, RNDr. Vladimír Veselý, Ing. Josef Vojáček,

doc. Dr. Ing. Tomáš Vrška, doc. Ing. Petr Zahradník, CSc.

Fotografie na titulní straně: Milan Slavinger



SUBARU

V lese i po silnici
pohodlně a s jistotou
stálého pohonu všech kol

Časopis Lesnická práce je vytištěn
na PEFC certifikovaném papíru



LESNICKÁ PRÁCE

LISTOPAD 2020

LESNICKÉ OSOBNOSTI

Odešel František Kučera 4

Předseda Sdružení vlastníků obecních a soukromých
lesů v ČR a významná osobnost českého porevolučního
lesnictví

Jan Příhoda

ROZHOVOR

Lesnicko-dřevařský fond 7

Vznikl nový nástroj podpory lesnicko-dřevařského
sektoru

Rozhovor s Janem Václavíkem,
předsedou Lesnicko-dřevařské komory ČR

Jan Příhoda

Návrh zásad péče je dokument odborný,
nikoliv politický 10

Rozhovor s Janem Kozlem,
vedoucím odboru péče o lesní ekosystémy
národního parku Šumava

Petra Kulhanová

LESY ČR

Lesní porosty nezakládáme pro sebe,
ale pro další generace 16

Rozhovor s Milošem Pařízkem,
ředitelem Semenářského závodu Týniště nad Orlicí

Petra Kulhanová

REPORTÁŽ

Trpělivostí vstříc hrozbám 22

25 let Pro Silva Bohemica

Jan Kozel

4



7



16



32



PĚSTOVÁNÍ LESA

Trnovník akát má řadu nežádoucích, ale i přínosných vlastností24

Ivan Kuneš

Arboreta – lesnické laboratoře?27

Příklad výsadeb různých druhů borovic
v arboretu FLD ČZU v Kostelci nad Černými lesy

Jan Vítámvás

LES A ZVĚŘ

„Schrödingerův myslivec“30

Přeje si zvěře v honitbě hodně málo
a chce její stavy snižovat nesnižovat

David Sommer

Myslivci, víc střílejte!32

Stan Cejchan

LEGISLATIVA

Odpovědnost státu za škodu způsobenou
výkonem veřejné moci v lesnictví35

Martin Cempírek

ZAHRANIČNÍ LESNICTVÍ

Revitalizace Masarykova lesa v Izraeli38

Jiří Volánek

OCHRANA LESA

Nové onemocnění ořešáku černého40

Miroslav Kolařík

LOS informuje42

Kůrovcové info44

PEFC ČR informuje47

Forstliches Deutsch48

Události a zajímavosti49

Zahraníční události52

Dřevozpracovatelé54

Ceny dříví56

Dřevařská burza57

38



44

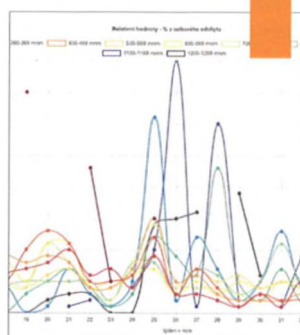

PŘÍLOHA

Newsletter pro praxi Fakulty lesnické a dřevařské
ČZU v Praze



S námi víte, jak se z lesa ozývá!

www.silvarium.cz

archiv Lesnické práce naleznete na stránce: Imda.silvarium.cz