CHOMUTOVSKÉ NOVINY

číslo 1/2012

Rok s kozou Rózou si Chomutovští užili

Ohlédnutí za uplynulými akcemi Rodinného zápolení.

4–5

6

Primátor přivítal první narozené miminko

Jako první se narodila Terezka Naštická, kterou do života přivítal primátor Jan Mareš.

Odpady jen o dvacet korun dražší

Přestože město nepatrně zdražilo poplatek za svoz odpadu, připlácí na každého občana 169 korun.

7

10

V Chomutově se konalo mistrovství v plavání

V závodech zabodovala Simona Baumrtová a další domácí závodníci.

Téma	strana 4–5	Sport	strana 10
Aktuality	strana 6–7	Školy a volný čas	strana 12
Rozhovor	strana 8	Servis	strana 14
Kultura	strana 9	Fotoreportáž	strana 15

CHOMUTOVSKÉ NOVINY • Čtrnáctideník pro občany statutárního města Chomutova • Povoleno okresním úřadem v Chomutově, referátem kultury pod č.j. 4/1995 • vydává Strategic Consulting, s. r. o., vydavatel Jan Čížek (tel.: 777 311 436, jan.cizek@ceskydomov.cz) • šéfredaktor Lada Laiblová (lada.laiblova@ceskydomov.cz, tel.: 734 580 082), manažer inzerce: Alona Hlavová (tel.: 725 124 616, tel./fax: 224 816 818, alona.hlavova@ceskydomov.cz) • DTP Jiří Litvín (jiri.litvin@ceskydomov.cz) • adresa vydavatele, redakce a distribuce: Na Poříčí 8, 110 00 Praha 1, tel.: 224 816 821, tel./fax: 224 816 818 • tiskne Europrint a. s. • náklad 22 500 výtisků • distribuce výtisků zdarma prostřednictvím České pošty • horká linka distribuce – problémy s doručováním novin: od 9 do 17 hod., tel.: 777 206 610 nebo distribuce@ceskydomov.cz

Kontakty na redakci, inzerci a distribuci

šéfredaktor: Lada Laiblová
tel.: 734 580 082
e-mail: lada.laiblova@ceskydomov.cz

manažer inzerce: Jana Šťastná
tel.: 734 580 072
e-mail: jana.stastna@ceskydomov.cz

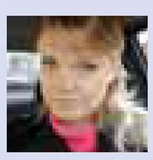

manažer inzerce: Alona Hlavová
tel.: 725 124 616
e-mail: alona.hlavova@ceskydomov.cz

manažer inzerce: Stanislava Provazníková
tel.: 606 792 475
e-mail: stanislava.provaznikova@ceskydomov.cz

Zapište si do diáře

11. 1.
Setkání strážníka lokality okolí Kadaňská a Nových Spořic s občany v ZŠ Kadaňská.

18.–19. 1.
Zápisy do prvních tříd základních škol.

19. 1.
Setkání s občany, které se koná pro obyvatele lokality Zadní Vinohrady a Kamencového jezera v kině Svět.

Výročí Chomutovska

Leden 1952 vyšlo první číslo okresních novin „Vpřed – za novou vesnici Chomutovska“, určených především pro venkovské obyvatelstvo okresu. Zpočátku noviny vycházely nepravidelně asi ve čtrnáctidenním intervalu. Od 12. 5. 1952 každý týden.

13. 1. 1957 v kostele sv. Ducha v Hálkově ulici, který získala Československá pravoslavná církev se konala první bohoslužba.

14. 1. 1947 nar. Helena SOPKOVÁ, muzejní pracovnice a kulturní organizátorka, činná v Chomutově.

16. 1. 1892 V Horní Vsi byl v dnešní ulici V Alejích otevřen poštovní úřad.

21. 1. 1517 zemř. v Kadani Jan HASIŠTEJNSKÝ z Lobkovic, humanistický spisovatel, cestovatel.

23. 1. 1947 nar. v Chomutově Václav SUCHOPÁREK, malíř, kreslíř a ilustrátor, činný na Chomutovsku.

Chcete mě?

V psím útulku čeká na nové pány řada pejsků. Některé z nich vám představujeme. Více najdete na stránkách www.utulek-chomutov.estranky.cz. Útulek můžete kontaktovat také na telefonu 474 651 080.

Connie je desetiměsíční fenka menšího až středního vzrůstu. Zpočátku velice nedůvěřivá k mužům, ale rychle si zvykne. Má moc ráda děti, miluje hraní s druhými psy a pohyb. Je temperamentní a vhodná do bytu.