CHOMUTOVSKÉ NOVINY

číslo 2/2012

Úspěchy, které zpříjemnily život Chomutovanům

Rok 2011 přinesl nový zimní stadion, 3D kino, nové chodníky, cesty, parkoviště a různá ocenění.

4–5

Zaplatit za psa je možné i na Březenecké

Kvůli velkému zájmu občanů o sáčky na psí exkrementy rozšířilo město výdej na všechna místa, kde se platí poplatky za psy.

7

Vymyslete název pro oddychové centrum

Kultura a sport Chomutov vyhlašuje soutěž o název Oddychového centra na Zadních Vinohradech.

9

Simona potřetí sportovcem roku

Fotoreportáž z oceňování nejlepších sportovců Chomutovska.

15

Téma	strana 4–5	Sport	strana 10
Aktuality	strana 6–7	Školy a volný čas	strana 12
Rozhovor	strana 8	Servis	strana 14
Kultura	strana 9	Fotoreportáž	strana 15

CHOMUTOVSKÉ NOVINY • Čtrnáctideník pro občany statutárního města Chomutova • Povoleno okresním úřadem v Chomutově, referátem kultury pod č.j. 4/1995 • vydává Strategic Consulting, s. r. o., vydavatel Jan Čížek (tel.: 777 311 436, jan.cizek@ceskydomov.cz) • šéfredaktor Lada Laiblová (lada.laiblova@ceskydomov.cz, tel.: 734 580 082), manažer inzerce: Alona Hlavová (tel.: 725 124 616, tel./fax: 224 816 818, alona.hlavova@ceskydomov.cz) • DTP Jiří Litvín (jiri.litvin@ceskydomov.cz) • adresa vydavatele, redakce a distribuce: Na Poříčí 8, 110 00 Praha 1, tel.: 224 816 821, tel./fax: 224 816 818 • tiskne Europrint a. s. • náklad 22 500 výtisků • distribuce výtisků zdarma prostřednictvím České pošty • horká linka distribuce – problémy s doručováním novin: od 9 do 17 hod., tel.: 777 206 610 nebo distribuce@ceskydomov.cz

Kontakty na redakci, inzerci a distribuci

šéfredaktor: Lada Laiblová
tel.: 734 580 082
e-mail: lada.laiblova@ceskydomov.cz

manažer inzerce: Jana Šťastná
tel.: 734 580 072
e-mail: jana.stastna@ceskydomov.cz

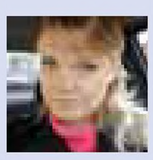

manažer inzerce: Alona Hlavová
tel.: 725 124 616
e-mail: alona.hlavova@ceskydomov.cz

manažer inzerce: Stanislava Provazníková
tel.: 606 792 475
e-mail: stanislava.provaznikova@ceskydomov.cz

Zapište si do diáře

4. 2.
Zápas chomutovských Levhartů v rámci Mattoni NBL od 15 hodin ve sportovní hale proti USK Praha.

5. 2.
Puzzlehrátky s kozou Rózou v jídelně na ZŠ Březenecká.

Výročí Chomutovska

25. 1. 1892 zemř. v Kadani rytíř Ludwig Josef SCHREITER von Schwarzenfeld, rodák z Libočan, majitel velkostatku v Kadani, zemský poslanec.

Leden 1952 vyšlo první číslo okresních novin „Vpřed – za novou vesnici Chomutovska“, určených především pro venkovské obyvatelstvo okresu. Zpočátku noviny vycházely nepravidelně asi ve čtrnáctidenním intervalu. Od 12. 5. 1952 každý týden.

Leden 2002 firma Mannesmann Hoechst Präzisrohr oznámila uzavření svého provozu k 30. 4. 2002.

Adoptujte mě

Pomozte Podkrušnohorskému zooparku a adoptujte si některé ze zvířátek. Pokud se rozhodnete stát se adoptivním rodičem, stačí vyplnit jednoduchý formulář na webových stránkách www.zoopark.cz nebo zavolat na telefon 474 624 412. Částka bude použita na náklady spojené s chovem a výživou vybraného zvířete. Adopci lze darovat jako originální dárek.
Částkou 400 Kč ročně můžete adoptovat **želvu stepní čtyřprstou**. Typickým je pro ni kruhovitý krunýř, výrazněji plochý. Želva čtyřprstá dorůstá od 15 cm (samci) do zhruba 25 cm, velmi zřídka až 28 cm délky krunýře (samice). Hmotnost se pohybuje od 500 g do 2 kg. Silné drápy na předních končetinách a plochý krunýř umožňují želvám hloubit až 2 m dlouhé podzemní nory, ty poté opakovaně využívají. Přes noc, ve velkých vedrech, během letního a zimního spánku se do nich vrací.