CHOMUTOVSKÉ NOVINY číslo 3/2012

Služby magistrátu on-line

Magistrát nabízí elektronické služby: objednání k jednání, zasílání SMS o počtu bodů, placení parkovného, informace z města, kultury a sportu.

4–5

7

Kvalita bydlení na sídlištích se zlepšila

Šedivá sídliště se mění na kvalitní místa pro bydlení díky projektu Sídliště, místo pro život.

Výstava, která voní vínem a čajem

Nenechte si ujít výstavu černobílých fotografií Heleny Čubové a dalších zajímavostí z jejích cest.

9

15

Plesová sezóna je v plném proudu

Fotogalerie z letošních maturitních plesů v městském divadle.

Téma	strana 4–5	Sport	strana 10
Aktuality	strana 6–7	Školy a volný čas	strana 12
Rozhovor	strana 8	Servis	strana 14
Kultura	strana 9	Fotoreportáž	strana 15

CHOMUTOVSKÉ NOVINY • Čtrnáctideník pro občany statutárního města Chomutova • Povoleno okresním úřadem v Chomutově, referátem kultury pod č.j. 4/1995 • vydává Strategic Consulting, s. r. o., vydavatel Jan Čížek (tel.: 777 311 436, jan.cizek@ceskydomov.cz) • šéfredaktor Lada Laiblová (lada.laiblova@ceskydomov.cz, tel.: 734 580 082), manažer inzerce: Alona Hlavová (tel.: 725 124 616, tel./fax: 224 816 818, alona.hlavova@ceskydomov.cz) • DTP Jiří Litvín (jiri.litvin@ceskydomov.cz) • adresa vydavatele, redakce a distribuce: Na Poříčí 8, 110 00 Praha 1, tel.: 224 816 821, tel./fax: 224 816 818 • tiskne Europrint a. s. • náklad 22 500 výtisků • distribuce výtisků zdarma prostřednictvím České pošty • horká linka distribuce – problémy s doručováním novin: od 9 do 17 hod., tel.: 777 206 610 nebo distribuce@ceskydomov.cz

Kontakty na redakci, inzerci a distribuci

šéfredaktor: Lada Laiblová
tel.: 734 580 082
e-mail: lada.laiblova@ceskydomov.cz

manažer inzerce: Jana Šťastná
tel.: 734 580 072
e-mail: jana.stastna@ceskydomov.cz

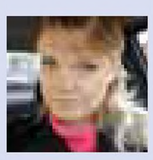
manažer inzerce: Alona Hlavová
tel.: 725 124 616
e-mail: alona.hlavova@ceskydomov.cz

manažer inzerce: Stanislava Provazníková
tel.: 606 792 475
e-mail: stanislava.provaznikova@ceskydomov.cz

Zapište si do diáře

15. 2.
Chomutovské masopustní hody na náměstí 1. máje od 9 hodin.

23. 2.
Setkání s občany lokality Kamenná od 16 hodin v Tip Clubu.

Výročí Chomutovska

11. 2. 1457 král Ladislav Pohrobek znovu potvrdil Janu Caltovi z Kamenné Hory držení Chomutova a Blatna poté, co Calta vyplatil Mikulášovi II. z Lobkovic 5 000 kop, které byly jemu a jeho otci na těchto hradech zapsány.

12. 2. 1897 starostou města Chomutova byl zvolen Anton Schiefer.

18. 2. 1957 začalo pravidelné vysílání městského rozhlasu po drátě.

19. 2. 1857 narozena v Jirkově Augusta Rozsypalová, spisovatelka a redaktorka, pracovnice ženského hnutí.

20. 2. 1902 narozen v Chomutově Friedrich Czerny, spisovatel a básník, regionální publicista.

Chcete mě?

V psím útulku čeká na nové pány řada pejsků. Některé z nich vám představujeme. Více najdete na stránkách www.utulek-chomutov.estranky.cz. Útulek můžete kontaktovat také na telefonu 474 651 080.

Miky je kříženec špice, má 8 let. Je to moc milý a hodný psík. Je zvyklý žít v bytě, miluje procházky a je kastrovaný. Po roce se vrátil z adopce, protože jeho pán těžce onemocněl.