CHOMUTOVSKÉ NOVINY

číslo 4/2012

O jarních prázdninách se děti v Chomutově nudit nemusí

Přehled jarních akcí, které děti mohou v době jarních prázdnin využít.

4–5

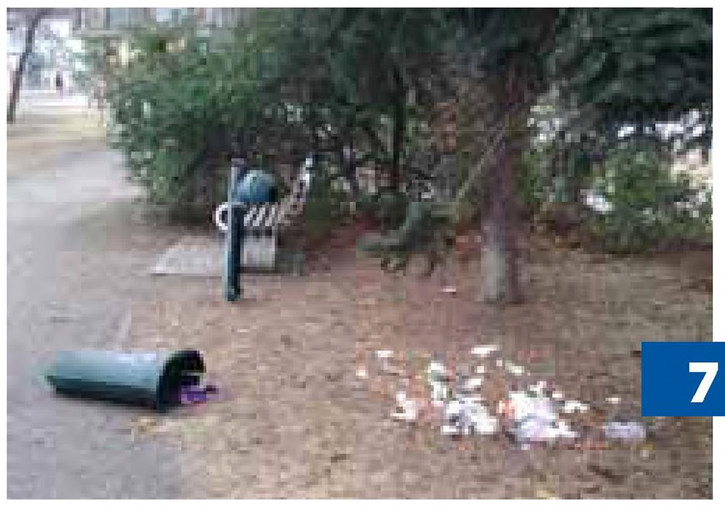

7

Vandalové zničili nové odpadkové koše

Pouze jeden den vydržely nové koše na odpadky v městském parku

Výstavu zaniklých kostelů provází velký zájem

Fotografie kostelů na severu Čech, které musely ustoupit těžbě uhlí, a další zachráněné sakrální památky vystavuje chomutovské muzeum.

9

15

Náměstí 1. máje ožilo masopustním veselím

Jídlo, pití, maškary, zpěv a tanec na prvních chomutovských masopustních hodech ve fotogalerii.

Téma	strana 4–5	Sport	strana 10
Aktuality	strana 6–7	Školy a volný čas	strana 12
Rozhovor	strana 8	Servis	strana 14
Kultura	strana 9	Fotoreportáž	strana 15

CHOMUTOVSKÉ NOVINY • Čtrnáctideník pro občany statutárního města Chomutova • Povoleno okresním úřadem v Chomutově, referátem kultury pod č.j. 4/1995 • vydává Strategic Consulting, s. r. o., vydavatel Jan Čížek (tel.: 777 311 436, jan.cizek@ceskydomov.cz) • šéfredaktor Lada Laiblová (lada.laiblova@ceskydomov.cz, tel.: 734 580 082) • DTP Jiří Litvín (jiri.litvin@ceskydomov.cz) • adresa vydavatele, redakce a distribuce: Na Poříčí 8, 110 00 Praha 1, tel.: 224 816 821, tel./fax: 224 816 818 • tiskne Europrint a. s. • náklad 22 500 výtisků • distribuce výtisků zdarma prostřednictvím České pošty • horká linka distribuce – problémy s doručováním novin: od 9 do 17 hod., tel.: 777 206 610 nebo distribuce@ceskydomov.cz

Kontakty na redakci a inzerci od následujícího vydání

Redakce: Tomáš Branda, šéfredaktor, 608 964 165 t.branda@chomutov-mesto.cz
Stanislav Král, redaktor, 474 637 444, s.kral@chomutov-mesto.cz
Šárka Schönová, tisková mluvčí, 474 637 433, s.schonova@chomutov-mesto.cz

Inzerce: Stanislav Král, 474 637 444 s.kral@chomutov-mesto.cz
Tomáš Branda, 474 637 484 t.branda@chomutov-mesto.cz

Zapište si do diáře

23. 2.
Setkání s občany lokality Kamenná od 16 hodin v Tip Clubu.

26. 2.
Rodinné zápolení – Lední jízda na zimním stadionu s kozou Rózou.

Výročí Chomutovska

Únor 1957 Z chomutovských válcoven odjelo několik vagonů s trubkovými konstrukcemi speciálně vyrobenými pro stavbu československého pavilonu na světové výstavě v Bruselu v roce 1958.

23. 2. 1917 Několik stovek osob demonstrovalo na chomutovském náměstí proti nedostatku brambor. Demonstrace přerostla v nepokoje, při kterých byla na několika domech rozbita okna.

24. 2. 1967 Zemřel Rudolf Wenisch, archivář a muzejní pracovník, ředitel Městského archivu v Chomutově.

Adoptujte mě

Pomozte Podkrušnohorskému zooparku a adoptujte si některé ze zvířátek. Pokud se rozhodnete stát adoptivním rodičem, stačí vyplnit jednoduchý formulář na webových stránkách www.zoopark.cz nebo zavolat na telefon 474 624 412. Částka bude použita na náklady spojené s chovem a výživou vybraného zvířete. Adopci lze darovat jako originální dárek.
Částkou 1000 Kč ročně můžete adoptovat **kozu kamerunskou**. Kamerunská koza je nejmenší plemeno kozy domácí. V dospělosti dosahuje výšky jen 30 až 40 cm. Pochází ze západního pobřeží Afriky. Jako potravu si vybírá trávu, listy keřů a stromů.
Jsou to přizpůsobivá a obratná zvířata s tvrdou konstitucí, snadno zdolávají náročnější překážky. Samice je 150 až 170 dnů březí, rodí většinou 2 mláďata. Koza se dožívá věku maximálně 15 let. V Čechách se využívá k údržbě svahů vypásáním a jako oblíbené zvíře dětských koutků zoologických zahrad.