KAMÍNEK POMÁHÁ RODINÁM S DĚTMI JIŽ CELÝ ROK

Sociální centrum Kamínek oslavilo první narozeniny. Již rok nabízí pomoc rodinám v obtížných situacích. Oslava se konala v přítomnosti klientů, zakladatelů, pracovníků, na fotce jsou projektové manažerky, které se zasadily o vznik centra. „Přijali jsme spoustu krásných dárků, které využijeme při každodenní práci, některé ozdobí prostory centra a potěšily nás i sladké dárečky," řekla vedoucí Jana Hronová.

téma

4 MĚSTSKÉ ORGANIZACE ŽIJÍ ÚSPĚŠNÝM ŽIVOTEM, POMÁHAJÍ I SLOUŽÍ

S každým volebním obdobím v každém městě končí jedna a začíná nová etapa. Ačkoliv se to nezdá, město je obrovský kolos, který musí fungovat správně a nikdy se nesmí zastavit.

aktuality

6 CHOMUTOV ZAKÁZAL VEŠKERÝ BEDNOVÝ HAZARD

Nová vyhláška schválená zastupitelstvem města přitvrdila v regulaci hazardu. Od ledna zakazuje veškerý bednový hazard na území celého města.

aktuality

7 PRIMÁTOR OCENIL PADLÉHO VOJÁKA I DALŠÍ CHOMUTOVANY

Při příležitosti Dne české státnosti se v chomutovském Městském divadle sešli zástupci sportovních, kulturních a společenských organizací, kteří přebírali ocenění za přínos městu.

rozhovor

8 REGIONÁLNÍMI AUTORY SE MĚSTO MŮŽE CHLUBIT

Dvakrát do roka se představují v rámci Akademie 3. věku regionální autoři. Zdeněk Hejna o regionální spisovatele pečoval už jako ředitel chomutovské knihovny.

kultura

9 HŘEBÍKÁRNA CHCE DÁT PROSTOR COUNTRY A FOLKU

Country a folková hudba jsou v Chomutově doma. Nyní získaly country kapely a folkaři další nový prostor šitý na míru.

sport

10 TURNAJE NAZNAČILY SÍLU CHOMUTOVSKÝCH TÝMŮ

Jako přípravu na právě se rozbíhající sezonu uspořádali basketbaloví Levharti Chomutov v městské sportovní hale dva mládežnické turnaje.

školy

12 SKAUTI MAJÍ ZA SEBOU ŠLÁPOTU, ČEKÁ JE VÝSADEK

Skauti se již posedmé vydali do přírody. Pochod s názvem Krušnohorská šlápota byl určen pro zdatné turisty i pro děti či seniory.

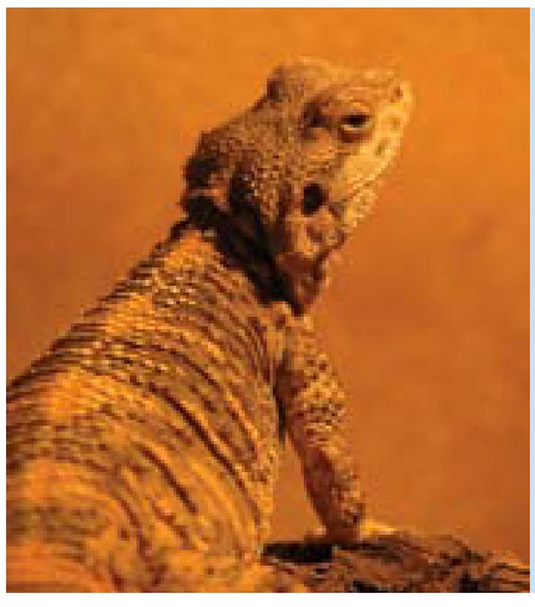

PODPOŘTE MĚ

Podpořte vašeho oblíbence chovaného v zooparku částkou od 300 Kč ročně. Vybrat si můžete ze seznamu zvířat na webových stránkách www.zoopark.cz.

Vybíráme pro vás **agamu hardún** – ještěrku, která je ve volné přírodě rozšířena v jihovýchodní Evropě. Žije v malých skupinkách, kde vládne dominantní samec a oplozuje všechny samice.

ZAPIŠTE SI DO DIÁŘE

4. 10.
- farmářské trhy a Jablečné slavnosti na náměstí 1. máje od 8 do 12 hodin
- Den zvířat v zooparku od 12 hodin

10. a 11. 10.
komunální volby do zastupitelstva města, pátek od 14 do 22, v sobotu od 8 do 14 hodin

12. 10.
ROZA: Svět knížek od 10 do 17 v knihovně (nutná časová vstupenka)

18. 10.
farmářské trhy na náměstí 1. máje od 8 do 12 hodin