662

673

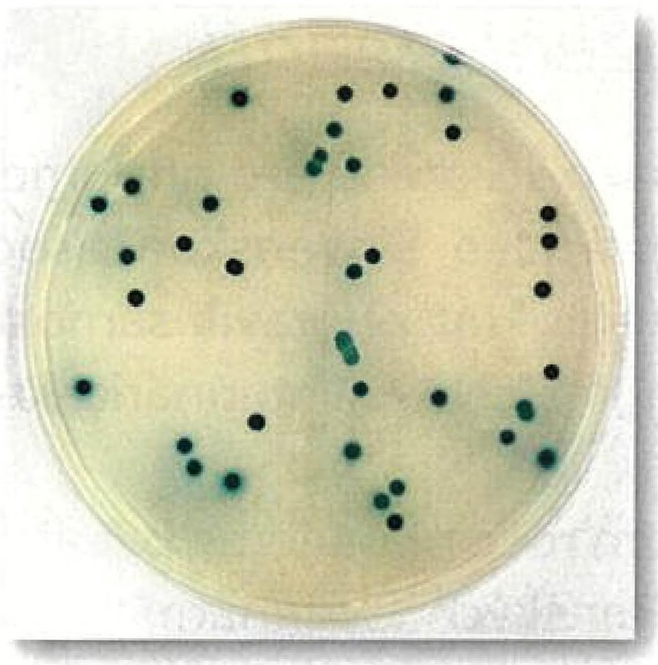

678

MALÁ ZVÍŘATA

653 Hajurka J., Stefanizzi E.: **Inseminácia súk – minulosť a súčasnosť**

662 Straková P., Heroldová M.: **Přehled hantavirů detekovaných u volně žijících zvířat v České republice – rešerše**

668 Straková P.: **Detekce hantaviru Seoul u potkanů v zájmových chovech – současná situace v Evropě**

HYGIENA POTRAVIN

673 Necidová L., Bursová Š., Zouharová A., Haruštiaková D., Bartáková K.: **Růst a množení *Escherichia coli* při porušení chladicího řetězce drůbežího masa**

678 Pospiech M., Pečová M., Bartlová M., Javůrková Z., Tremlová B., Kopecká A., Šebelová K., Pospíšil O., Kulma M., Folke J., Kouřimská L., Hajšlová J.: **Vliv zpracování hmyzu na odezvu ELLA metody**

685 Prodělalová J., Moutelíková R., Straková P., Čukanová E.: **Infekční onemocnění hmyzu chovaného pro lidskou spotřebu**

690 Rychlík I., Šebková A., Matiašovicová J.: **Paralelní stanovení 15 nejběžnějších bakteriálních patogenů ve vzorcích trusu prasat**

INFORMAČNÍ SERVIS

709 Registrované veterinární léčivé přípravky a schválené veterinární přípravky

---

ORIGINAL PAPERS AND CASE REPORTS

653 Hajurka J., Stefanizzi E.: **Insemination of bitches – past and present**

662 Straková P., Heroldová M.: **Overview of hantaviruses detected in wild animals in the Czech Republic – a survey**

668 Straková P.: **Detection of hantavirus Seoul in pet rats – current situation in Europe**

673 Necidová L., Bursová Š., Zouharová A., Haruštiaková D., Bartáková K.: **Effect of poultry meat storage temperature violation on the growth and multiplication of *Escherichia coli***

678 Pospiech M., Pečová M., Bartlová M., Javůrková Z., Tremlová B., Kopecká A., Šebelová K., Pospíšil O., Kulma M., Folke J., Kouřimská L., Hajšlová J.: **Effect of insect treatment on the response of the ELLA methods**

685 Prodělalová J., Moutelíková R., Straková P., Čukanová E.: **Infectious diseases of insect reared for food**

690 L. Rychlík I., Šebková A., Matiašovicová J.: **Multiplex quantification of 15 the most common pathogens in faecal samples from pigs**