476

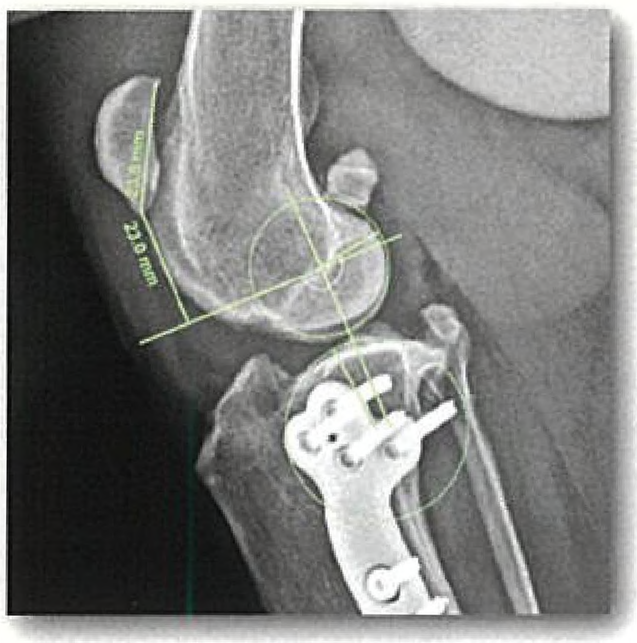

492

508

MALÁ ZVÍŘATA

469 Raušerová-Lexmaulová L.: **Vyšetření a hodnocení parametrů acidobazické rovnováhy u malých zvířat**

476 Cienciala S.: **Popis případu: Patella alta ve spojení s rupturou předního zkříženého vazu**

484 Lobová D., Žáčková M., Molinková D.: **Parvovirové onemocnění koček, jeho likvidace z útulků a domácích chovů**

ZÁJMOVÁ ZVÍŘATA

492 Knotek Z., Čermáková E., Oliveri M., Dietz J., Knotková Z., Zbořilová H.: **Dva případy adenokarcinomu u krajt kobercových (*Morelia spilota variegata*)**

KONĚ

500 Mráčková M., Vondráčková T.: **Novinky v *in vitro* produkci embryí u koní**

HYGIENA POTRAVIN

508 R. Hulánková: **Problematika reziduí inhibičních látek v mase a v orgánech**

LOVNÁ ZVĚŘ

513 Dvořák P.: **Radiocesium v houbách jako zdroj kontaminace masa lovné zvěře**

INFORMAČNÍ SERVIS

523 **Registrované veterinární léčivé přípravky a schválené veterinární přípravky**

ORIGINAL PAPERS AND CASE REPORTS

469 Raušerová-Lexmaulová L.: **Examination and evaluation of parameters of acid-base balance in small animals**

476 Cienciala S.: **Case description: Patella alta in association with anterior cruciate ligament rupture**

484 Lobová D., Žáčková M., Molinková D.: **Feline parvoviral diseases and its eradication from shelters and domestic breeding**

492 Knotek Z., Čermáková E., Oliveri M., Dietz J., Knotková Z., Zbořilová H.: **Two cases of adenocarcinoma in carpet pythons (*Morelia spilota variegata*)**

500 Mráčková M., Vondráčková T.: **News in *in vitro* embryo production in horses**

508 R. Hulánková: **Presence of residues of veterinary drugs in meat and organs**

513 Dvořák P.: **Radiocesium in mushrooms as a source of contamination of game meat**