Obsah

10

BYROKRATICKÝM DETOXEM DO NOVÉ SNĚMOVNY

Hospodářská komora začne jednat s poslanci všech parlamentních stran o podpoře antibyrokratického zákona, který je jádrem iniciativy Byrokratický detox.

12

ABY ČESKO MĚLO STABILNÍ A BEZPEČNÉ ZDROJE ENERGIE

O historii, současnosti i budoucnosti legendy českého energetického projektování jsme hovořili s Petrem Machem, ředitelem ENERGOPROJEKT PRAHA.

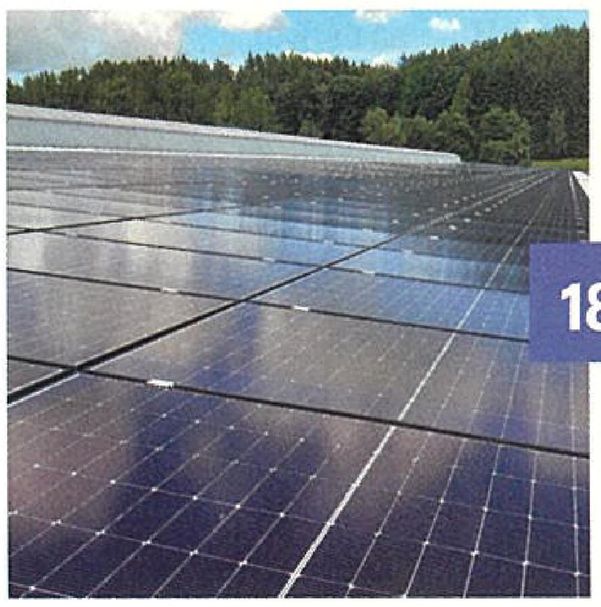

18

INOVACE, KTERÁ MĚNÍ BUDOUCNOST

Když se mluví o energetické transformaci, vybaví se nám obnovitelné zdroje, úspory a dekarbonizace. Ale průlom přinášejí ti, kteří dokáží všechny prvky propojit do jednoho systému.

44 SYSTÉM, KTERÝ SNIŽUJE EMISE A ŠETŘÍ ZDROJE

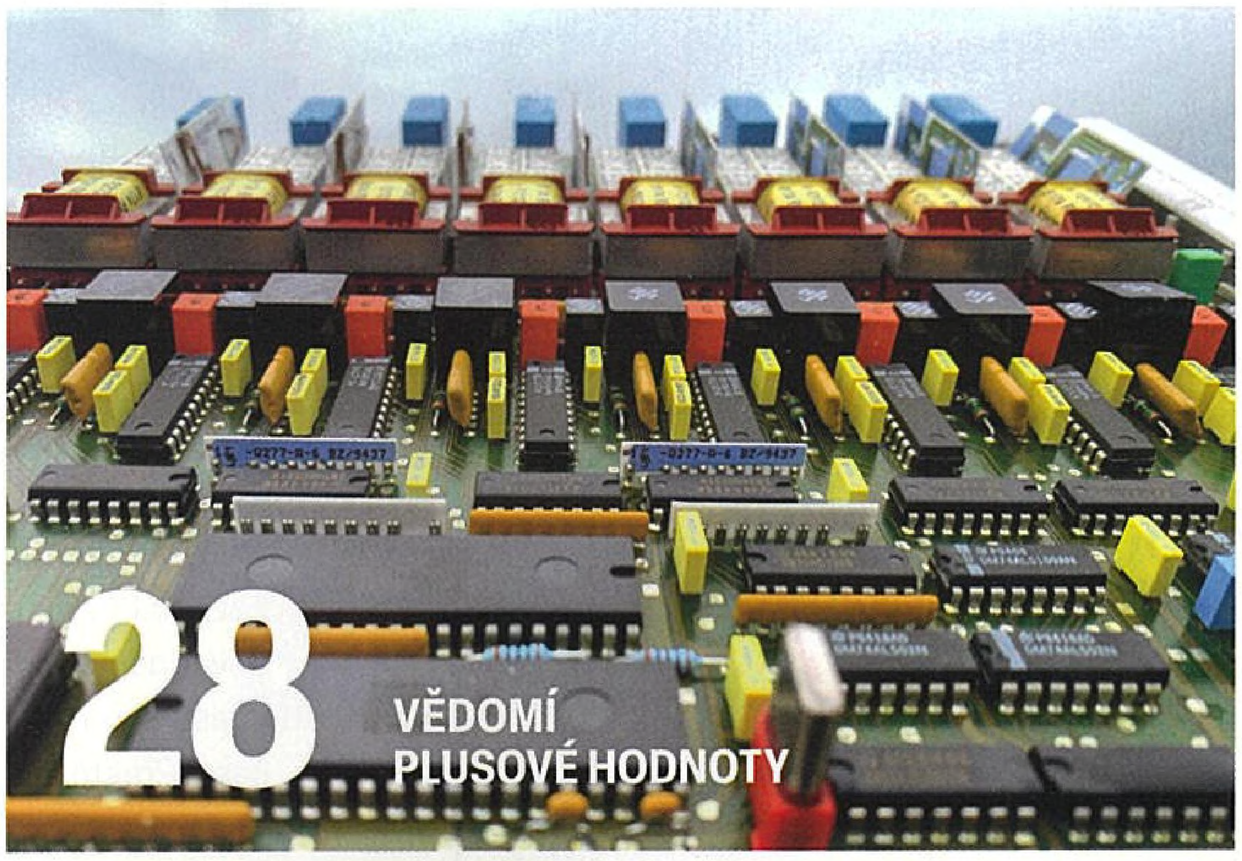

28 VĚDOMÍ PLUSOVÉ HODNOTY

34

NENÍ PŘÍMÁ ÚMĚRA MEZI BEZPEČÍM A NEVYDĚLÁVÁNÍM

S Janem Poulíkem o tom, že privátní bankovnictví je tu i pro firmy. A také o tom, jak se mění investiční prostředí v Česku, jak porazit inflaci či jaký je vztah mezi bezpečím investice a výnosem.

38

IQ, EQ NEBO WQ?

Všichni jsme slyšeli o IQ a EQ. Jedno ukazuje, jak přemýšlíme, druhé, jak prožíváme. Ale pokud jde o práci, vztahy nebo rozhodování, samo nestačí ani jedno.

47

BEZPEČNOST NENÍ SAMOZŘEJMOST

I letos se Speciál Komory zaměřuje na bezpečnost v mnoha rovinách. A tématu se bude věnovat i listopadová diskusní snídaně na půdě Hospodářské komory ČR.