601

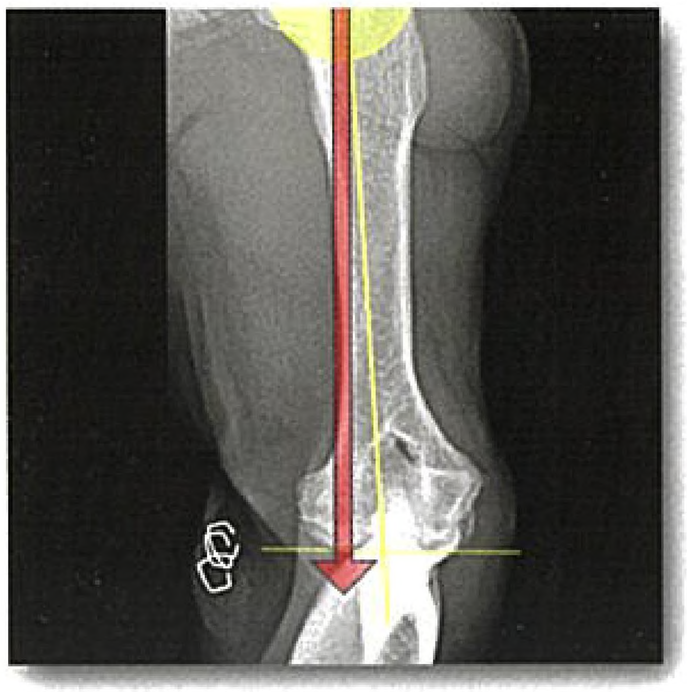

614

638

MALÁ ZVÍŘATA

601 Hnízdo J., Ševčík K., Šustr M.: **Využití Sliding Humeral Osteotomy (SHO) v klinické praxi**

614 Pavlík M.: **Ekrodaktilie u psa – chirurgické řešení**

619 Vacuška D.: **Fyziologické ukazatele stresu u pracovních psů – review**

628 Vojtkovská V.: **Mortalita mačiek v dvoch vybraných útulkoch v Českej republike**

HOSPODÁŘSKÁ ZVÍŘATA

638 Straková P., Levá L., Matiašovic J., Jeklová E., Venusová J., Jeřábek M., Faldyna M.: **Vliv krmných směsí s alternativním zdrojem proteinu na zdravotní stav prasat v konečné fázi výkrmu**

INFORMAČNÍ SERVIS

664 **Registrované veterinární léčivé přípravky a schválené veterinární přípravky**

ORIGINAL PAPERS AND CASE REPORTS

601 Hnízdo J., Ševčík K., Šustr M.: **Clinical application of Sliding Humeral Osteotomy (SHO)**

614 Pavlík M.: **Ecrodactyly in a dog – surgical management**

619 Vacuška D.: **Physiological stress markers in working dogs - review**

628 Vojtkovská V.: **Cat mortality in two selected shelters in the Czech Republic**

638 Straková P., Levá L., Matiašovic J., Jeklová E., Venusová J., Jeřábek M., Faldyna M.: **Effect of feed mixtures with alternative source of protein on the health status of pigs in the final fattening phase**