Vydalo nakladatelství Svojtka & Co., s. r. o.,
Soběslavská 40,
130 00 Praha 3-Královské Vinohrady
(tel.: 271 73 66 10, fax: 272 73 14 13, e-mail:
svojtka@svojtka.cz; www.svojtka.cz)
jako svou 2046. publikaci v roce 2008
z anglického vydání
„THE BIG QUIZ QUEST BOOK"
Copyright © Kingfisher Publications Plc, 2006
České vydání první
Translation © Zuzana Stloukalová, 2008
Czech edition © by Svojtka & Co., s. r. o., 2008
ISBN 978-80-7352-697-9

Všechna práva vyhrazena.
Kopírování, také částí, a rozšiřování
prostřednictvím filmu, rozhlasu a televize,
fotomechanickou reprodukcí, zvukovými médii
a systémy na zpracování dat všeho druhu jen
s písemným souhlasem nakladatelství.

Aktuální seznam našich publikací s možností objednávek najdete na internetové adrese: **www.svojtka.cz**.

Naše publikace si můžete také objednat formou **SMS** na čísle **776 177 037**.

MZK–UK Brno
2610360794

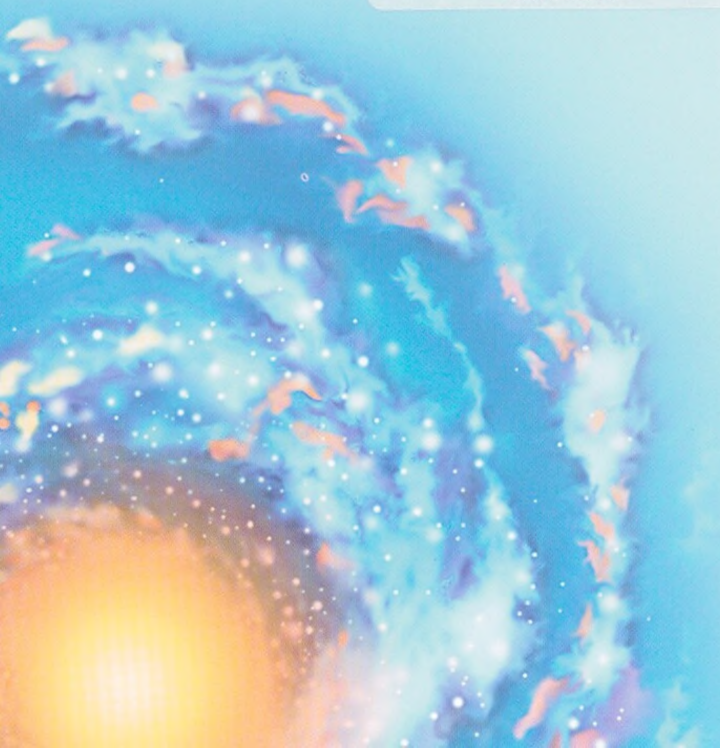

Obsah

6 Jak používat tuto knihu

Příroda

8 Deštný prales
10 Mravenci
12 Dinosauři
14 Hadi
16 Žraloci
18 Mořští živočichové
20 Mořští savi
22 Mořští ptáci
24 Ptáci
26 Afričtí býložravci
28 Lvi
30 Polární zvířata
32 Zemědělská zvířata
34 Koně
36 Kočky
38 Psi
40 Pouštní zvířata
42 Pavouci
44 Včely
46 Smrtelně nebezpečná zvířata
48 Žáby
50 Živočichové na korálových útesech
52 Delfíni a sviňuchovití
54 Kosatky
56 Plejtváci
58 Draví ptáci
60 Krysy a myši
62 Netopýři
64 Velké kočky
66 Lidoopi
68 Medvědi
70 Domácí mazlíčci

Zeměpis

74 Světadíly
76 Mezinárodní společenství
78 Vlajky
80 Přírodní divy
82 Pobřeží
84 Řeky

222632 | 171 4535
MORAVSKÁ ZEMSKÁ KNIHOVNA
sign. 3-1214-430

86 Pouště
88 Póly
90 Afrika
92 Střední východ
94 Asie
96 Evropa
98 Severní Amerika
100 Jižní Amerika
102 Austrálie a Oceánie
104 Antarktida

Věda a vynálezy
108 Průzkum vesmíru
110 Sluneční soustava
112 Sopky a zemětřesení
114 Horniny a minerály
116 Počasí
118 Kosti a svaly
120 Lékařství
122 Vlaky
124 Počátky letectví
126 Plachtění
128 Ponorky
130 Přístroje pro domácnost
132 Roboty
134 Počítače a hry
136 Telefony
138 Objevy
140 Slunce
142 Měsíc
144 Souhvězdí
146 Vesmír
148 Zlato
150 Jeskyně
152 Podnebí
154 Bouřky
156 Hurikány a tornáda
158 Tsunami
160 Smysly
162 Zažívání
164 Vynálezci
166 Auta
168 Motocylky
170 Letadla

Dějepis
174 Starověký Egypt
176 Starověké Řecko
178 Koloseum
180 Život ve středověku
182 Rytíři
184 Renesance
186 Doba objevů
188 První světová válka
190 Život ve starověkém Egyptě
192 Bohové a bohyně starověkého Egypta
194 Válečnictví ve starověkém Řecku
196 Bohové a bohyně starověkého Řecka
198 Římská říše
200 Římské válečnictví
202 Aztékové
204 Aztécké náboženství

Sport a umění
208 Letní olympijské hry
210 Gymnastika
212 Zimní sporty
214 Kopaná
216 Výtvarné umění
218 Balet
220 Architektura
222 Film a televize
224 Pohádky
226 Divadlo
228 Shakespeare
230 Slavné balety
232 Košíková
234 Péče o koně a poníky
236 Bojová umění
238 Automobilové závody

240 Odpovědi

296 Slovníček

312 Rejstřík

320 Poděkování

TEST Č. 1
Příroda

8 Deštný prales
10 Mravenci
12 Dinosauři
14 Hadi
16 Žraloci
18 Mořští živočichové
20 Mořští savci
22 Mořští ptáci
24 Ptáci
26 Afričtí býložravci
28 Lvi
30 Polární zvířata
32 Zemědělská zvířata
34 Koně
36 Kočky
38 Psi
40 Pouštní zvířata
42 Pavouci
44 Včely
46 Smrtelně nebezpečná zvířata
48 Žáby
50 Živočichové na korálových útesech
52 Delfíni a sviňuchovití
54 Kosatky
56 Plejtváci
58 Draví ptáci
60 Krysy a myši
62 Netopýři
64 Velké kočky
66 Lidoopi
68 Medvědi
70 Domácí mazlíčci

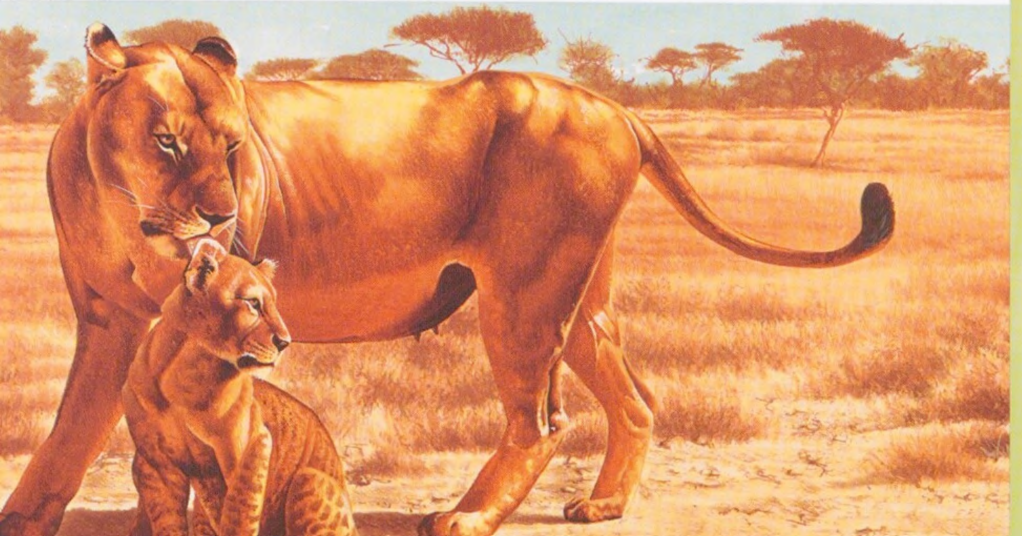

OTÁZKY:
Deštný prales

Kategorie 1

1. Patří žáby mezi plazy, nebo mezi obojživelníky?
2. Jsou plazi studenokrevní, nebo teplokrevní?
3. Jak se jmenuje největší řeka na světě, která začíná na „A“?
4. Jak často prší v deštném pralese: denně, jednou za týden, nebo jednou za měsíc?

Kategorie 2

5. Ve kterém světadílu roste strom chinovník?
6. Do jaké skupiny zvířat patří hroznýš?
7. Která rostlina má největší květ na světě?
8. Ve které části deštného pralesa žije většina jeho zvířecích obyvatel?
9. Z čeho žije rostlina zvaná láčkovník?
10. Co připomíná vůně rostliny raflesie?
11. Jak se jmenuje skupina vysokých štíhlých stromů, které vyčnívají nad klenbu deštného pralesa?
12. V které části světa žijí jedovaté žáby pralesničky?
13. Je bromélie živočich, nebo rostlina?
14. Je pravda, že kůže žáby pralesničky obsahuje takové množství jedu, jaké by usmrtilo člověka?
15. V které části světa žije můra atlasová?

Kategorie 3

16. Jsou hadi více příbuzní žábám, nebo ještěrům?
17. Jak široké je ústí Amazonky: víc než 300 km, víc než 400 km, nebo víc než 500 km?
18. Která nemoc se léčí pomocí chininu?
19. Pomocí které části svého těla se gekon přichytává?
20. Kde rostou rostliny, kterým se říká epifyty?

TEST Č. 2
Zeměpis

74 Světadíly
76 Mezinárodní společenství
78 Vlajky
80 Přírodní divy
82 Pobřeží
84 Řeky
86 Pouště
88 Póly
90 Afrika
92 Blízký východ
94 Asie
96 Evropa
98 Severní Amerika
100 Jižní Amerika
102 Austrálie a Oceánie
104 Antarktida



OTÁZKY:
Světadíly

Kategorie 1

1. Kde se nalézá Sahara?
2. Který světadíl leží na východ od Evropy?
3. Je Asie druhý nejlidnatější světadíl?
4. Je Střední Amerika součástí Severní, nebo Jižní Ameriky?
5. Jak se jmenuje nejmenší světadíl?

Kategorie 2

6. Který je největší stát na světě?
7. Co odděluje Evropu od Afriky?
8. Kolik lidí žilo na světě v roce 1802?
9. Je Sydney hlavním městem Austrálie?
10. Ve kterém světadíle se nachází nejvyšší pohoří na světě?
11. Součástí kterého kontinentu je světadíl Evropa?
12. Kolika miliard dosáhl počet obyvatel světa v roce 1999: jedné, pěti, šesti nebo jedenácti?
13. Nalézají se Andy na východním, nebo na západním pobřeží Jižní Ameriky?

Kategorie 3

14. Která řeka je nejdelší na světě?
15. Jak se jmenují tři skupiny ostrovů v Oceánii?
16. O kolik milionů lidí se zvýšil počet obyvatel světa za rok 2004?
17. Kolik států je v Africe: 47, 52 nebo 53?
18. Jak se jmenuje nevětší ostrov na světě?
19. Jak dlouhý je horský hřeben And?

TEST Č. 3

Věda a vynálezy

108 Průzkum vesmíru
110 Sluneční soustava
102 Sopky a zemětřesení
104 Horniny a minerály
106 Počasí
108 Kosti a svaly
120 Lékařství
122 Vlaky
124 Počátky letectví
126 Plachtění
128 Ponorky
130 Přístroje pro domácnost
132 Roboty
134 Počítače a hry
136 Telefony
138 Objevy
140 Slunce
142 Měsíc
144 Souhvězdí
146 Vesmír
148 Zlato
150 Jeskyně
152 Podnebí
154 Bouřky
156 Hurikány a tornáda
158 Tsunami
160 Smysly
162 Zažívání
164 Vynálezci
166 Auta
168 Motocylky
170 Letadla



OTÁZKY:
Průzkum vesmíru

Kategorie 1

1. Prvním živým tvorem vyslaným člověkem do vesmíru byla myš. Je to tak?
2. Kdo byl první člověk na Měsíci: Neil Armstrong, Nelly Armstrongová, nebo Norman Armstrong?
3. Který stát vyslal první satelit na oběžnou dráhu kolem Země?
4. Jak se říká přístroji vyslanému na oběžnou dráhu kolem Země (ale i kolem jiného vesmírného tělesa)?

Kategorie 2

5. Jak se jmenoval první pes ve vesmíru?
6. Jak se jmenovala první umělá družice Země?
7. Jak se jmenoval člověk, který jako první vyletěl do vesmíru?
8. Ve kterém roce člověk poprvé vstoupil na Měsíc: 1959, 1969, nebo 1979?
9. Ve kterém roce člověk poprvé vyletěl do vesmíru: 1941, 1951, nebo 1961?
10. Kdo řekl: „Toto je malý krůček pro člověka, ale velký skok pro lidstvo“ ?
11. Jak se říká vozidlu určenému k pohybu po povrchu Měsíce?
12. Jak dlouhou dobu strávil první člověk ve vesmíru: 89 minut, 89 hodin nebo 89 dní?

Kategorie 3

13. Který poslední let Apolla dopravil lidi na Měsíc?
14. Ve kterém roce přistála tato expedice na Měsíci?
15. Nosí dnes kosmonauti skafandry na palubě kosmické lodi?
16. Jak se jmenovala první kosmická loď s lidskou posádkou?
17. Co odstartovalo do vesmíru 12. dubna 1981?
18. Kde leží kosmodrom Bajkonur: v Kazachstánu, na Ukrajině nebo v Ruské federaci?

TEST Č. 5

Sport a umění

208 Letní olympijské hry
210 Gymnastika
212 Zimní sporty
214 Kopaná
216 Výtvarné umění
218 Balet
220 Architektura
222 Film a televize
224 Pohádky
226 Divadlo
228 Shakespeare
230 Slavné balety
232 Košíková
234 Péče o koně a poníky
236 Bojová umění
238 Automobilové závody



OTÁZKY:

Letní olympijské hry

Kategorie 1

1. Kolik kruhů je v olympijském symbolu?
2. Ve kterém olympijském sportu se používá pružná tyč o délce 5 m?
3. Jak často se konají letní olympijské hry?
4. V jezdeckých soutěžích se používají koně, jízdní kola, nebo motocykly?
5. Který plavecký závod je delší: krátká trať nebo vytrvalostní závod?

Kategorie 2

6. Jakou délku má maratonský běh: 20 km, 42 km, nebo 50 km?
7. Jak se říká soutěžícím v zápase džudo?
8. V kolika disciplínách soutěží koně?
9. Jak se jmenuje stavba, v níž se soutěží v dráhové cyklistice?
10. Kdo vytvořil světový rekord ve skoku o tyči výkonem 6,14 m?
11. Který je nejdelší lehkoatletický závod konaný na olympijských hrách?
12. Na kolika olympijských hrách startovala Jeannie Longo-Ciprelli: třech, čtyřech, nebo šesti?
13. Ve kterém sportu vyhrál Mark Spitz v roce 1972 sedm medailí?

Kategorie 3

14. Jak dlouhý je nejdelší olympijský překážkový závod v běhu?
15. Kdy se poprvé na olympiádě objevilo džudo?
16. Kolik bazénů musejí uplavat plavci při závodu na 1500 m?
17. O kolik je delší zápas džudo mužů ve srovnání se zápasem žen?
18. Jaký podíl zlatých medailí za džudo vyhrálo Japonsko v roce 2004?